

LEGENDA

- Confine comunale
- Strade statali
- Strade provinciali
- Strade comunali
- Ferrovia dello stato
- Via di fuga previste nel PRG
- Via di fuga in variante al PRG
- X Cancelli
- Area di attesa
- Area di accoglienza coperte
- Area di accoglienza scoperte
- Area ammassamento
- Edifici pubblici

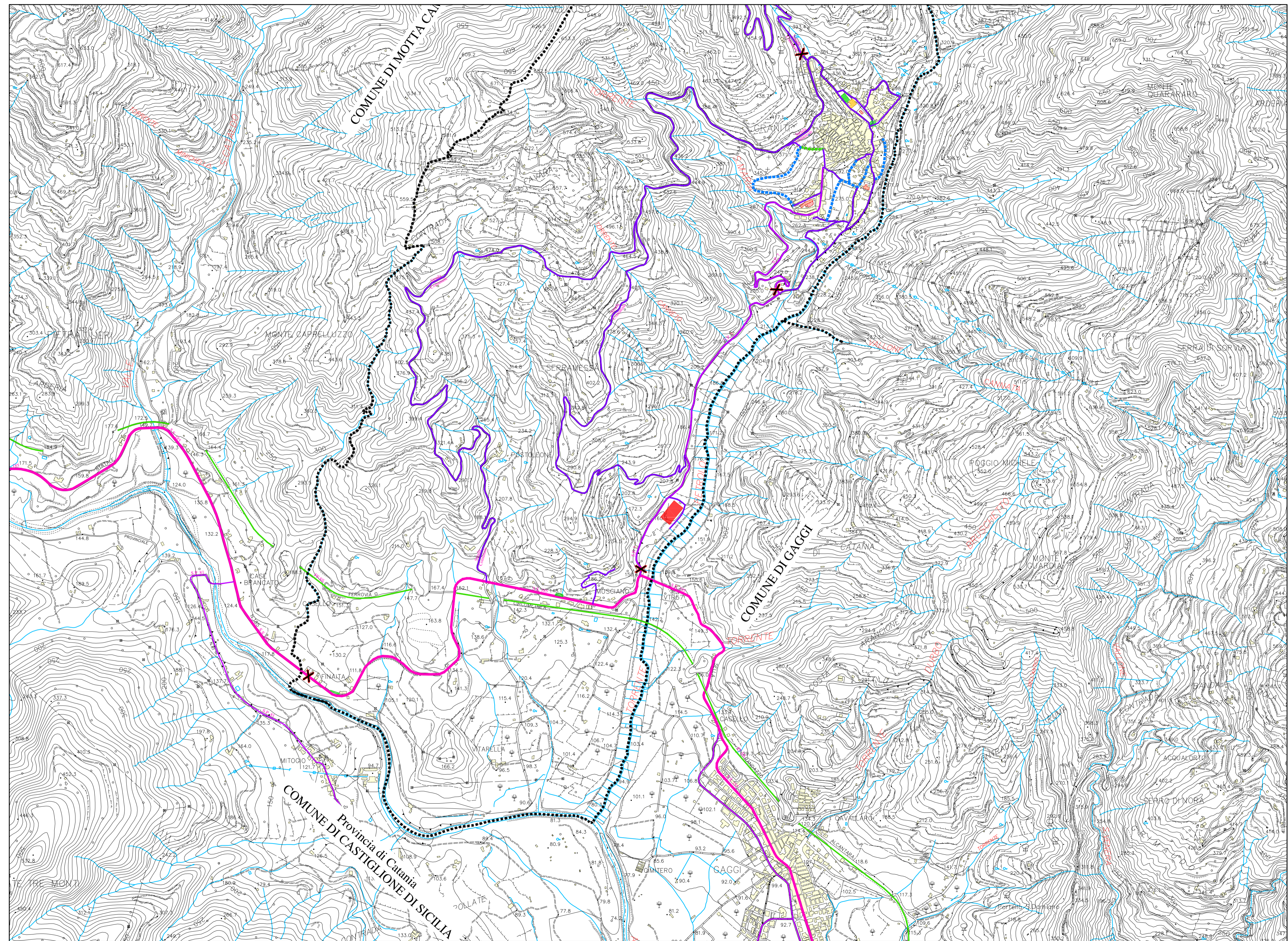

COMUNE DI GRANITI
PROVINCIA DI MESSINA

PIANO COMUNALE DI PROTEZIONE CIVILE

Tav. 08	Carta delle vie di fuga, Aree di Emergenza e Cancelli	scala 1:10.000
---------	---	-------------------

Il Redattore
(Geom. Giuseppe sapienza)



IL RESPONSABILE DELL'AREA TECNICA
(Geom. Carmelo Blumato)



IL SINDACO
(Avv. Carmelo Lo Monte)

